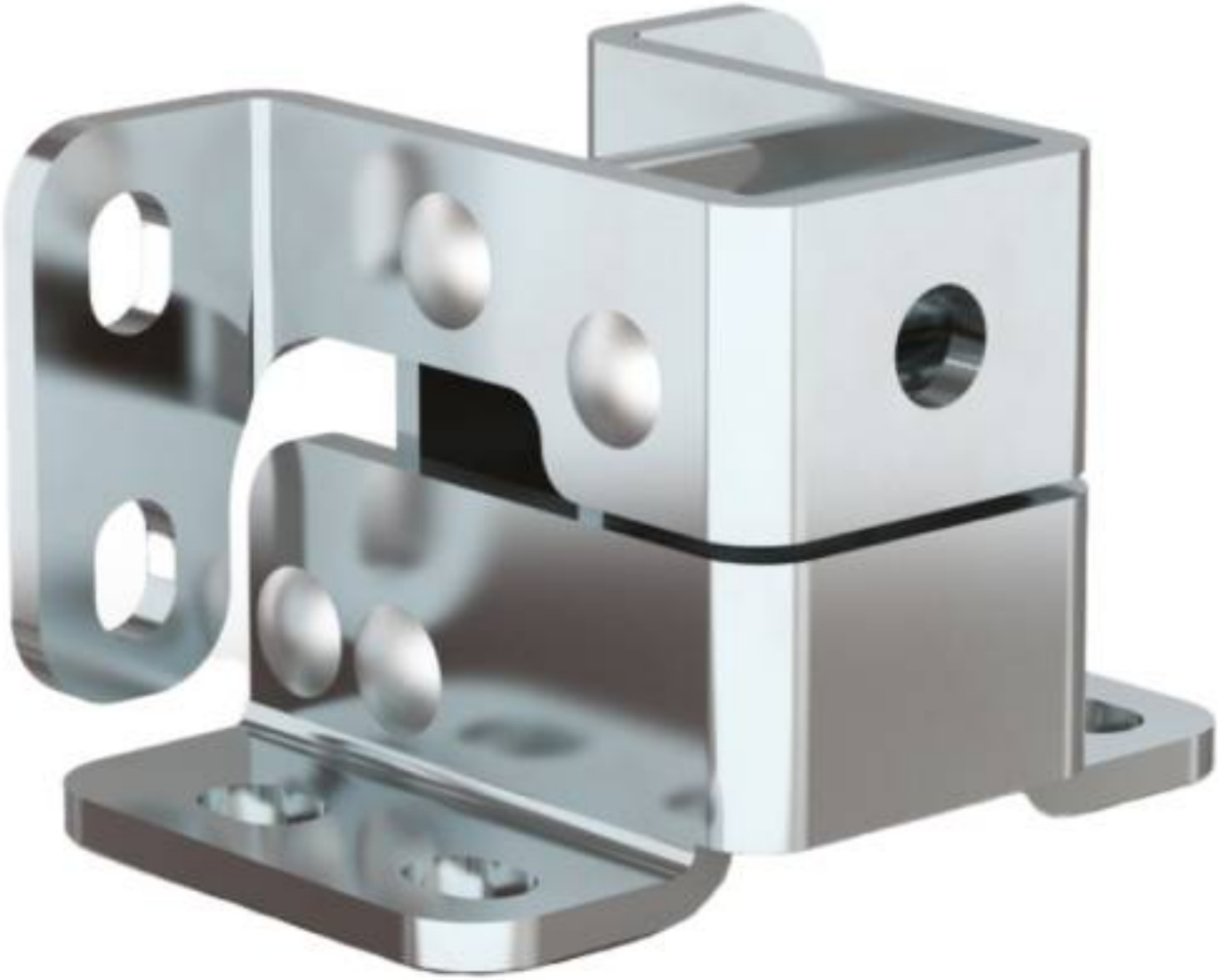

CERNIERE A SCOMPARSA - APERTURA 125°

70-1-3639

Maglie in alluminio. Perni in acciaio inossidabile 430 per 70-1-3639. Perni in acciaio inossidabile 304 Cu per 70-1-3640. Caratteristiche di montaggio: - Per porte annidate o montate in superficie. - Opzioni LH o RH. - Per applicazioni orizzontali o verticali. L'angolo di apertura varia a seconda dello spessore dell'anta: - Spessore 2 mm: angolo di apertura 125°. - Spessore 8 mm: angolo di apertura di 110°. - Spessore 13 mm: angolo di apertura di 100°. Chiedeteci soluzioni su misura. Prodotto principalmente in acciaio inossidabile, per una descrizione completa dei materiali contattateci.

A	44 mm
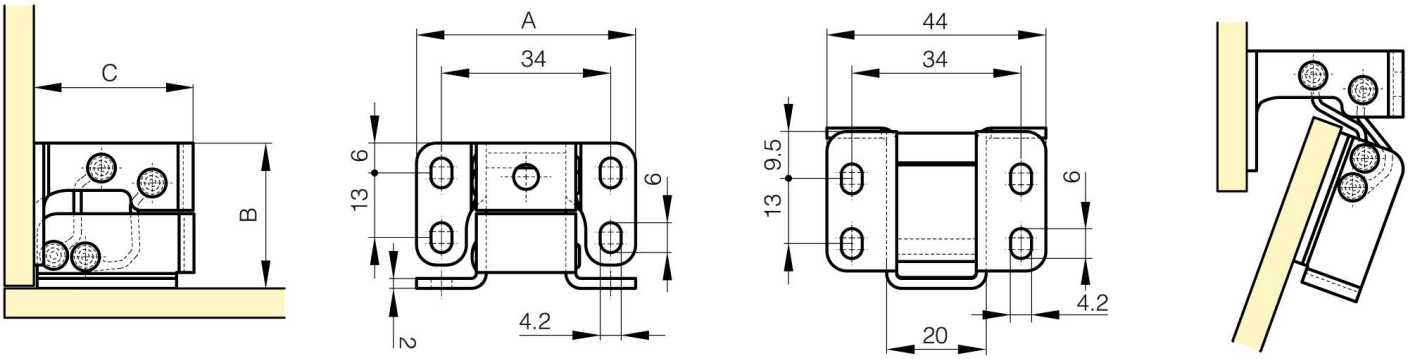
Materiale	acciaio
Peso (g)	60 g
B	29 mm
C	32 mm