CERNIERA CONTINUA IN PROFILO DI ALLUMINIO - 50 MM

72-1-3316

Angolo di apertura 270°.
Altre lunghezze sono disponibili su richiesta.
Su richiesta sono disponibili anche requisiti specifici di foratura.

A	2000 mm
Nota	non forata
Materiale	6060 T5 alluminio
Peso (g)	1200 g
B	50 mm
C	3 mm
E	35.5 mm
D	5.2
Finitura	naturale
Materiale del mandrino	acciaio inossidabile 304

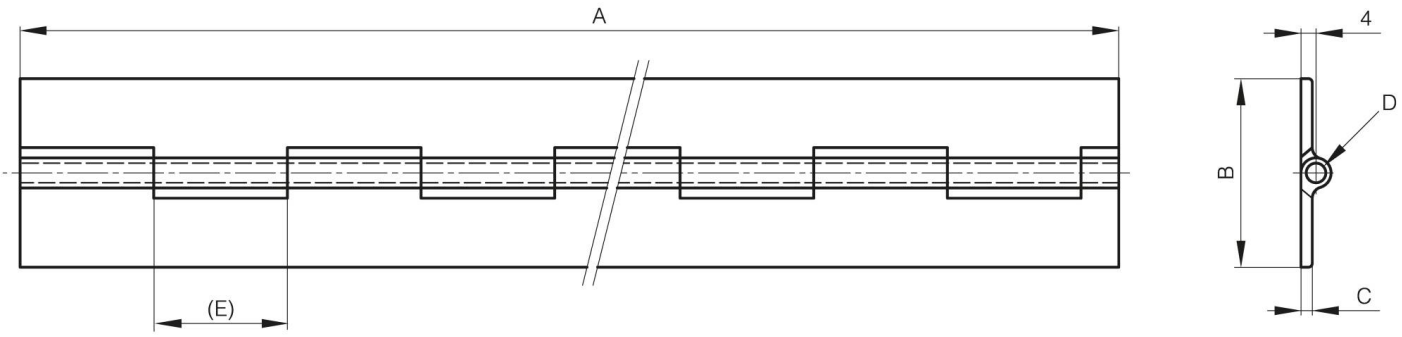
A
4
D
B
C
(E)