POIGNÉE VECTOR 2 - FIXATION PAR ÉTRIER - VERSION NOIRE AVEC CAME RÉGLABLE

16-7-4291

Fixation par étrier permet un montage rapide, facile et fiable.
Compression de 4 mm.
Rotation 90° à droite et 90° à gauche.
Etanchéité : IP65, joint intégré.
Matières : Corps : polyamide noir/ Poignée : zamak noir/ Came : réglable acier passivé/ Etrier : acier zingué/ Goujons : acier zingué/ Galet : polyamide.
Autres n° de clé, autres hauteurs de came, cames 2 et 3 points : nous consulter.

A (longueur)	149 mm
Note	came un point réglable H17-52
Matière	polyamide et zamak
Poids (g)	620 g
B (largeur)	139 mm
Finition	noir

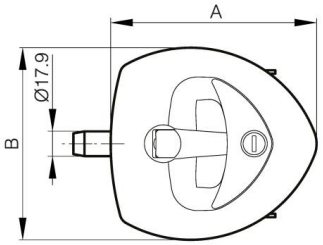
A
Ø17.9
B

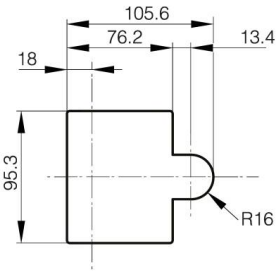
105.6
76.2
13.4
18
95.3
R16

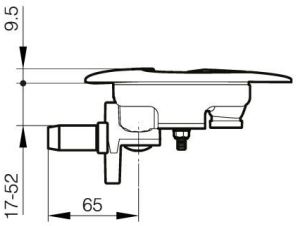
9.5
17-52
65

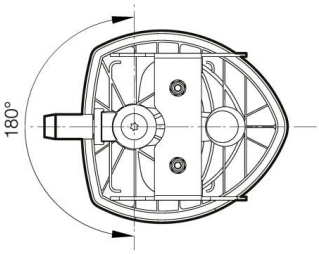
180°