STANGENSCHARNIERE, BEIDE FLÜGEL GEKRÖPFT

39-1-3634

Alle hier aufgeführten Scharniere können auf Anfrage in anderen Längen und mit anderen Stiftmaterialien geliefert werden. Diese Scharniere öffnen mindestens um 270°.
Ausführung gebohrt auf Anfrage.

A (Länge)	1995 mm
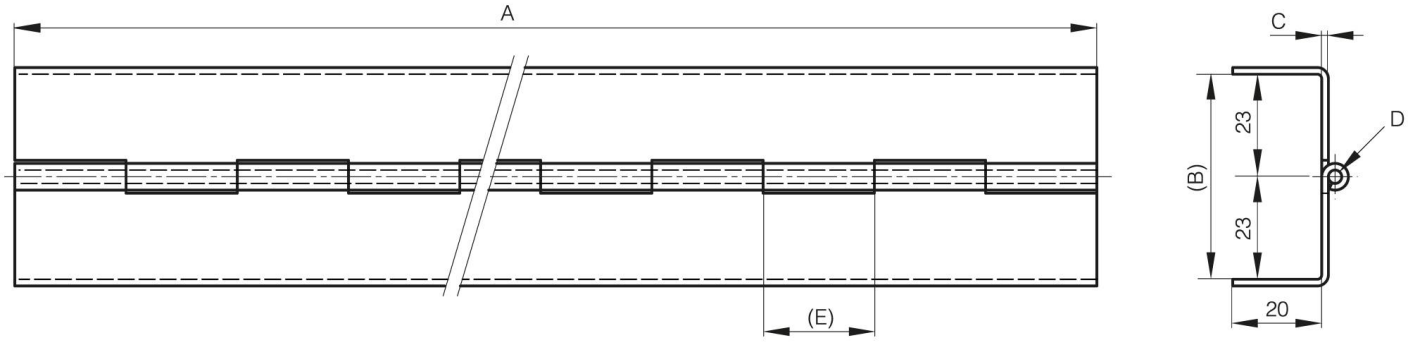
Ausführung	ungebohrt
Material	Stahl
Gewicht (g)	1910 g
B	46 mm
C	1.5 mm
E	25 mm
D (Durchmesser)	3
Deker	verzinkt