CHARNIÈRES LONGUES FINALU®

72-1-4419

Charnières longues en profil aluminium avec un diamètre de noeud fin.
Ce design élégant permet d'être utilisé dans de nombreuses applications (médical, biens d'équipements, alimentaire, transport...).
Ces charnières ont des dimensions identiques aux charnières utilisées dans le secteur aéronautique.

A	1830 mm
Note	non percée
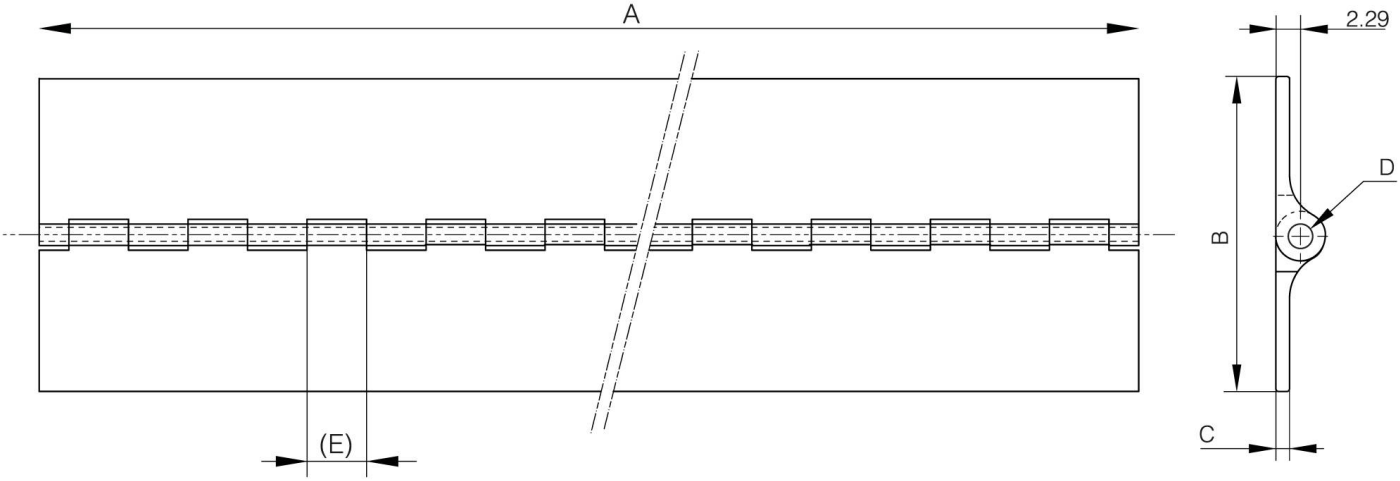
Matière	alu 6082 T5
Poids (g)	340 g
B	38.1 mm
C	1.3 mm
E (Charnon ou épaisseur)	12.7 mm
D (diamètre broche ou fil)	2.2
Finition	brut
Matière broche	inox
Nouvelle référence	NEW