CHARNIÈRES LONGUES FINALU®

72-1-4418

Charnières longues en profil aluminium avec un diamètre de noeud fin.
Ce design élégant permet d'être utilisé dans de nombreuses applications (médical, biens d'équipements, alimentaire, transport...).
Ces charnières ont des dimensions identiques aux charnières utilisées dans le secteur aéronautique.

A	915 mm
Note	non percée
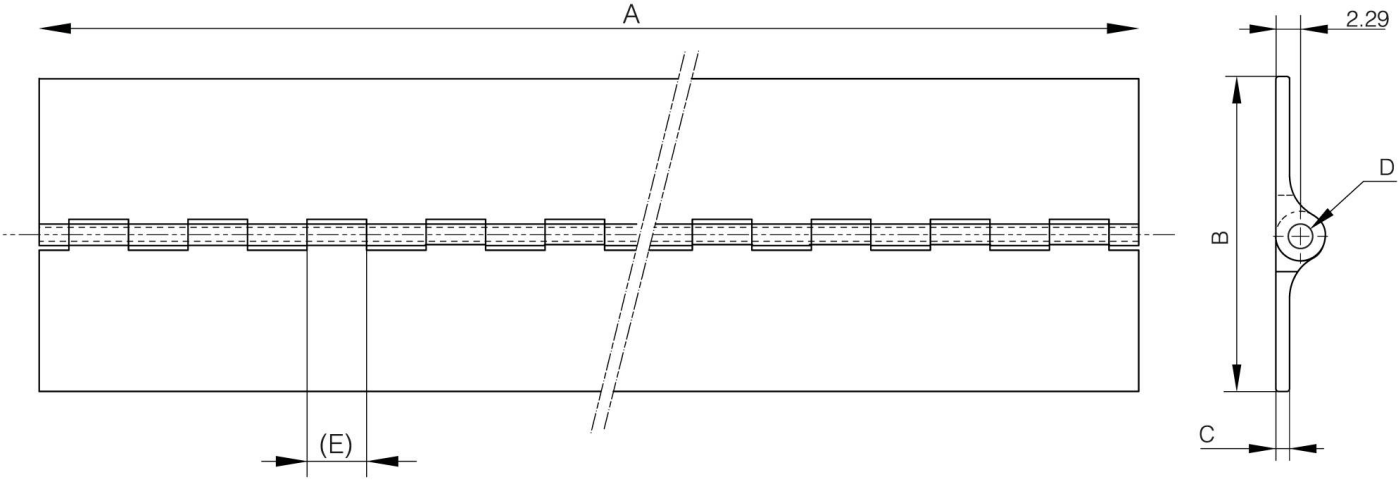
Matière	alu 6082 T5
Poids (g)	170 g
B	38.1 mm
C	1.3 mm
E (Charnon ou épaisseur)	12.7 mm
D (diamètre broche ou fil)	2.2
Finition	anodisé incolore
Matière broche	inox
Nouvelle référence	NEW