CHARNIÈRE AVEC PALIER ÉPAULÉ BRONZE ET PALIER ÉPAULÉ INOX 114,3 X 114,3 MM

52-7-4133

Charnière testée selon la norme EN1935 : 2002 classes 12-14.
Recommandée pour des portes de moins de 160 kg pour un usage de jusqu'à 150.000 cycles annuels.
Pour applications lourdes.
Epaisseur de porte comprise entre 44 mm à 68 mm.
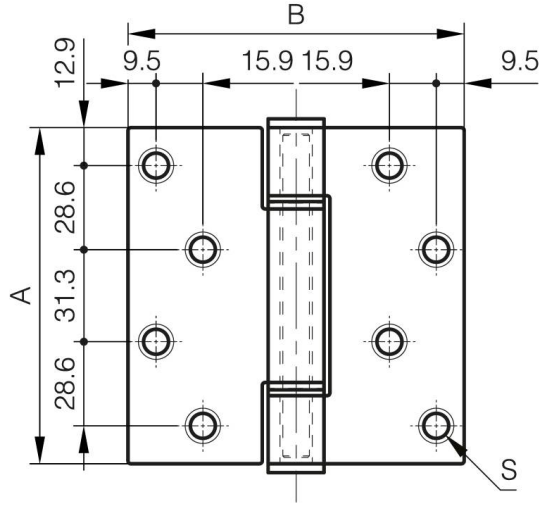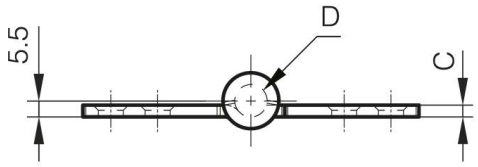
A	114.3 mm
Matière	inox 316
Poids (g)	570 g
B	114.3 mm
C	4 mm
S (diamètre trou)	8.5 mm
D (diamètre broche ou fil)	9
Finition	satiné poli
Nouvelle référence	NEW