SCHARNIERE ODER DREHMOMENTSCHARNIERE AUS EDELSTAHL - 4.5 N.M

62-1-3747

Konstantes Drehmoment. Stabiles Drehmoment bei verschiedenen Temperaturen (von -40 bis +80°C).
Stift aus Edelstahl.
Blende aus Polyäthylen.
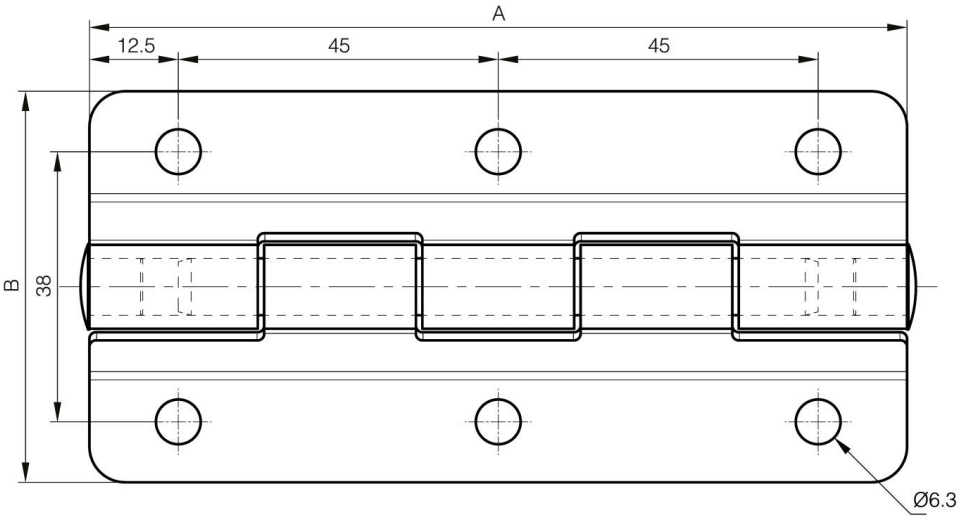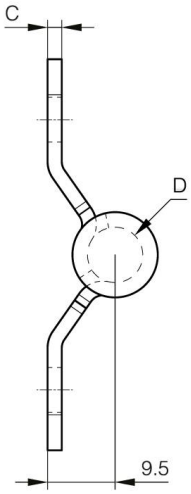
A	115 mm
Ausführung	mit Drehmoment
Material	Edelstahl 1.4310
Gewicht (g)	170 g
Drehmoment	4.5 N.m N.m
B	55 mm
C	2 mm
D (Durchmesser)	8
Dekor	unbehandelt
Material Stift	Edelstahl
Nouvelle référence	NEW