SCHARNIERE MIT ÖFFNUNGSFEDER 240 MM

71-1-3882

Drehmoment der Federn:
M(0°): 2,55 N.m / M(90°): 1,68 N.m / M(180°): 0,84 N.m

Feder aus Edelstahl.

A	240 mm
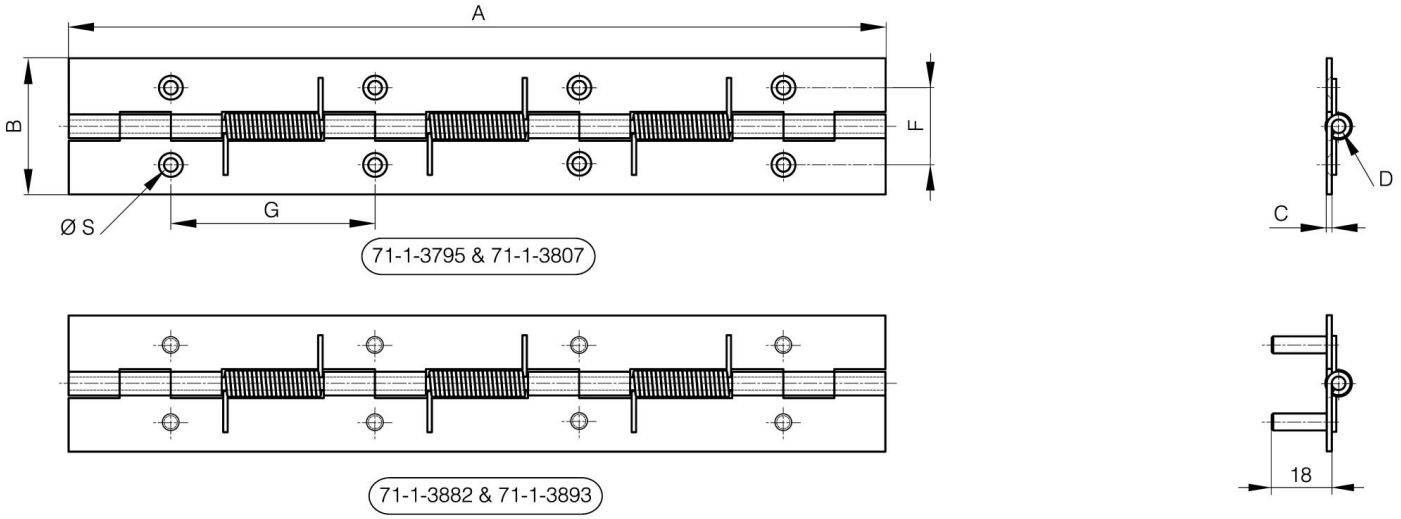
Ausführung	mit M5 Bolzen
Material	Edelstahl 1.4301
Gewicht (g)	187 g
B	40 mm
C	1.5 mm
S (Lochdurchmesser)	4 mm
D (Durchmesser)	4
F (Abstand)	22.7 mm
G (Abstand)	60 mm
Dekor	unbehandelt
Nouvelle référence	NS